



Legende

- Gebäude
- Nebengebäude
- Schule
- Kindergarten
- Krankenhaus
- Straße
- weitere Straßenabschnitte
- Lärmschutzwand
- Stadtgrenze

Pegelwerte L_N
in dB(A)

- ≤ 55
- 55 < ≤ 57
- 57 < ≤ 60
- 60 < ≤ 62
- 62 <



Maßstab i.O. 1:16.000







Plan18a.sgs

Stadt	Bruchsal										
Projekt	Lärmaktionsplanung, 3. Runde		Projekt-Nr. 33.015-10								
Planinhalt	Planfall 2, Straßenverkehrslärm nach VBUS - L _N in dB(A)	Plangröße 840 x 594									
<table border="1" style="font-size: small;"> <thead> <tr> <th>Name</th> <th>Datum</th> </tr> </thead> <tbody> <tr> <td>bearb. SP</td> <td>18.11.2021</td> </tr> <tr> <td>gez. SB</td> <td>18.11.2021</td> </tr> <tr> <td>gepr. FG</td> <td></td> </tr> </tbody> </table>	Name	Datum	bearb. SP	18.11.2021	gez. SB	18.11.2021	gepr. FG		<p style="font-size: x-small;">Genick GmbH & Co. KG Pförzheimer Straße 15b 76227 Karlsruhe Tel.0721 / 94006-0 Fax 07251 / 94006-11</p>		Plan 16a
Name	Datum										
bearb. SP	18.11.2021										
gez. SB	18.11.2021										
gepr. FG											



Netzkonzeption Planfall 3
 (Geschwindigkeitsreduzierung und
 Fahrbahnsanierung)

-  Lichtsignalanlage
-  Stadtgrenze

Maßnahmen

-  Reduzierung auf Tempo 70 ganztags
-  Reduzierung auf Tempo 50 ganztags
-  Reduzierung auf Tempo 30 ganztags
-  Fahrbahnsanierung

Maßnahmen aus LAP 2. Stufe

-  Reduzierung auf Tempo 30 ganztags
-  Reduzierung auf Tempo 30 nachts

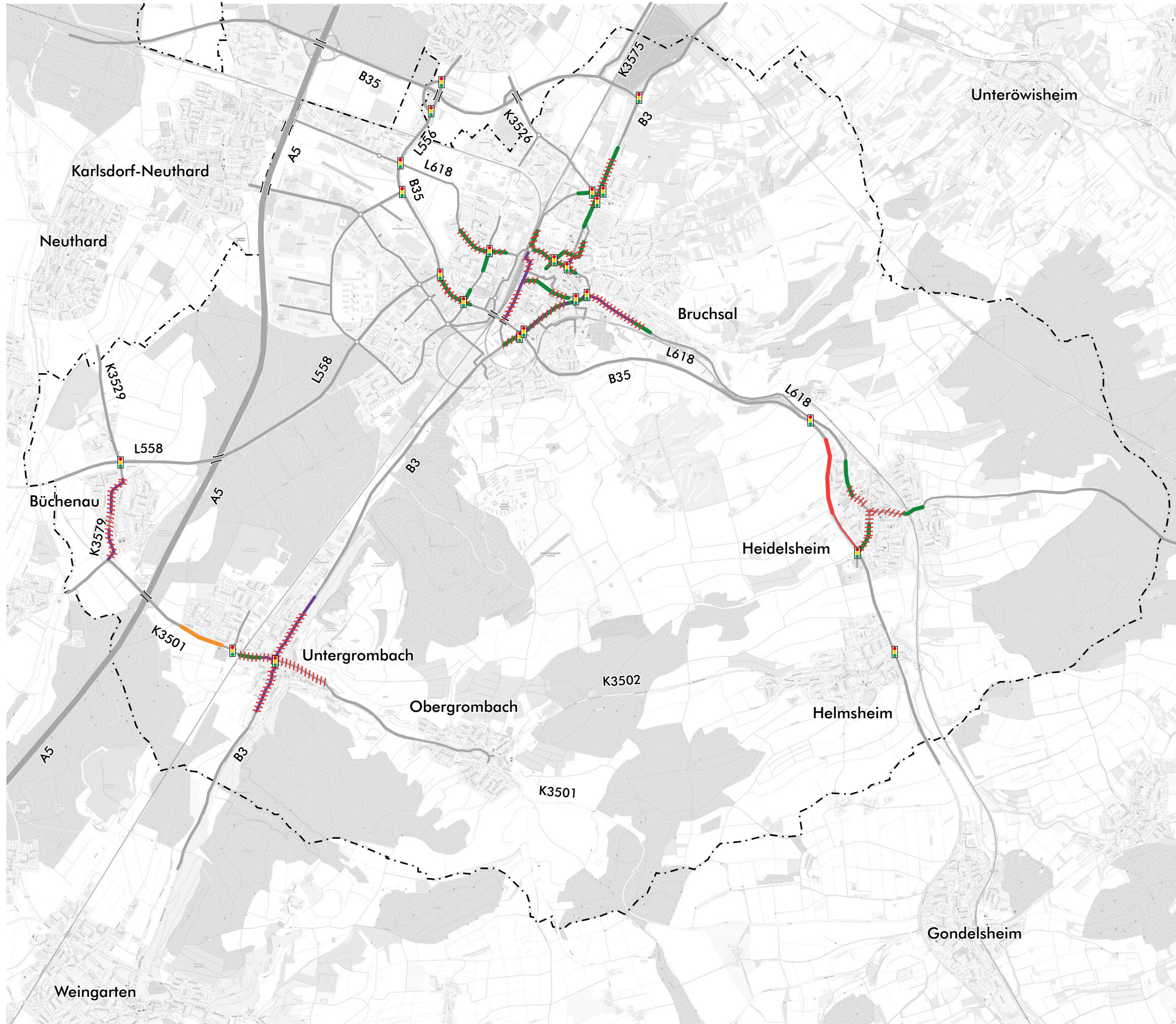

Kartengrundlage: www.openstreetmap.org



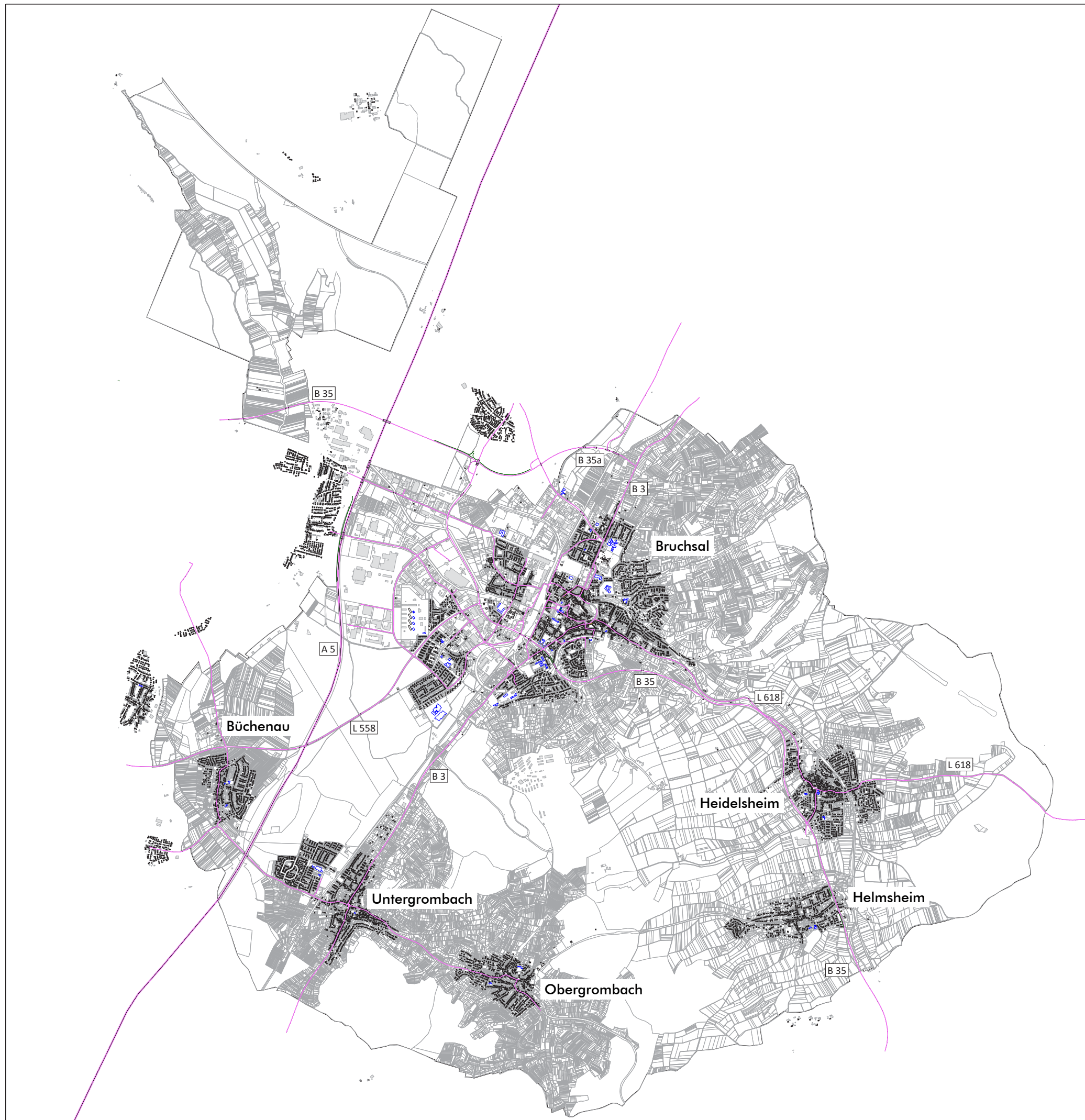

Legende

- Gebäude
- Nebengebäude
- Schule
- Kindergarten
- Krankenhaus
- Straße
- weitere Straßenabschnitte
- Lärmschutzwand Stadt
- Stadtgrenze

Pegelwerte L_{DEN} in dB(A)

- <=65
- 65 < L <=67
- 67 < L <=70
- 70 < L <=72
- 72 < L

Maßstab i.O. 1:28.000



Plan20.sgs

Stadt	Bruchsal		
Projekt	Lärmaktionsplanung, 3. Runde	Projekt-Nr. 33.015-10	
Planinhalt	Planfall 3, Straßenverkehrslärm 24 Stunden nach VBUS - L _{DEN} in dB(A)	Plangröße 840 x 594	
Name	Datum		
bearb.	SP		19.11.2021
gez.	SB		19.11.2021
gepr.	FG		
		Plan 18	



Legende

- Gebäude
- Nebengebäude
- Schule
- Kindergarten
- Krankenhaus
- Straße
- weitere Straßenabschnitte
- Lärmschutzwand
- Stadtgrenze

**Pegelwerte L_{DEN}
in dB(A)**

- <=65
- 67 <=70
- 70 <=72
- 72 <

Maßstab i.O. 1:16.000



Plan20a.sgs

Stadt	Bruchsal	
Projekt	Lärmaktionsplanung, 3. Runde	Projekt-Nr. 33.015-10
Planinhalt	Planfall 3, Straßenverkehrslärm 24 Stunden nach VBUS - L _{DEN} in dB(A)	Plangröße 840 x 594
Name	Datum	MODUS CONSULT <small>Gercke GmbH & Co. KG Pforzheimer Straße 15b 76227 Karlsruhe Tel.0721 / 94006-0 Fax 07251 / 94006-11</small>
bearb.	SP 19.11.2021	
gez.	SB 19.11.2021	
gepr.	FG	
		Plan 18a